



## Hygienekonzept für Spieltage der SVE Bad Salzdetfurth Abt. Handball

erstellt/überarbeitet am: 24.02.2022



### Inhaltsverzeichnis

### Seite

1. Vorwort .....	2
2. Aufteilung der relevanten Personen während des Wettkampfs .....	3
3. Zeitlicher Ablauf des Wettkampfs an einem „Heimspieltag“ .....	4
4. Allgemeine Hinweise und Kennzeichnungen für alle Teilnehmer der Sportveranstaltung .....	4
5. Zugang/Wege zum Spielfeld und den Kabinen für Spieler, Trainer, Betreuer, Schiedsrichter, Sekretär sowie Zeitnehmer .....	5
6. Weitere Details zum Spielfeld und den Kabinen .....	8
7. Zugang/Wege zum öffentlichen Bereich und der Tribüne für Vereins Helfer und Zuschauer .....	9
8. Weitere Details zum öffentlichen Bereich und der Tribüne .....	12
9. Schlusswort .....	13

#### 1. Vorsitzender

Rainer Moses  
Hermann- Benjes- Ring 12  
31162 Bad Salzdetfurth  
Tel.: 05060 / 6382

#### 2. Vorsitzender

Cedrik Rodemann  
Horstfeldstraße 12  
31162 Bad Salzdetfurth  
Tel.: 0175 / 2121703

#### Kassenwart

Florian Seifert  
Griesbergstraße 3  
31162 Bad Salzdetfurth  
Tel.: 0157 / 75051823

#### Bankverbindung

Sparkasse Hildesheim  
IBAN: DE15 2595 0130 0055 3657 90  
BIC: NOLADE21HIK



## 1. Vorwort

Die Handballabteilung der SVE Bad Salzdetfurth hat zur Saison 2021/2022 eine Herrenmannschaft zum Spielbetrieb in der folgenden Spielklasse angemeldet:

- 1. Herren -> Regionsliga Männer, Staffel 4

Die Heimspiele werden in der großen Sporthalle der IGS Bad Salzdetfurth (Birkenweg 38, 31162 Bad Salzdetfurth) absolviert. Die baulichen Gegebenheiten der Sporthalle ermöglichen eine reibungslose Einführung und Einhaltung des geplanten Hygienekonzepts sowie die Durchführbarkeit der Sportveranstaltung im jeweiligen Wettkampfbetrieb unter Besuch von Zuschauern. **Der Zutritt zur Sporthalle wird gemäß der aktuellen Corona-Verordnung vom 24.02.2022 (und unter Berücksichtigung der Lockerungsstufe ab 04.03.2022) wie folgt gewährt: Zum Innenbereich der Sporthalle unter 3G (ab 04.03.2022 ohne Einschränkung) und zum isolierten Zuschauerbereich unter 2G (ab 04.03.2022 unter 3G), jeweils unter Vorlage der ausgefüllten Mannschaftsliste bzw. der gültigen Bescheinigungen. Kurzfristige Änderung der Vorgaben durch den Landkreis Hildesheim jederzeit vorbehalten! Die Möglichkeit einer Vor-Ort-Testung (mitgebrachter, gültiger Selbsttest unter Aufsicht) ist gestattet.** Zur besseren Impression und detaillierteren Vorstellung werden Bilder der Örtlichkeiten im Rahmen dieses Hygienekonzepts eingebunden und präsentiert. Eine erste Übersicht über die Gegebenheiten wird nachfolgender Grundriss, auf Basis des Flucht- und Rettungswegplanes der Sporthalle verschaffen. Bitte beachten Sie die entsprechenden Vermerke direkt auf dem Grundriss sowie die Legende unterhalb.

Hinweis: Die Tribüne ist nicht eingezeichnet, befindet sich aber über den Kabinen und dem Spielergang:

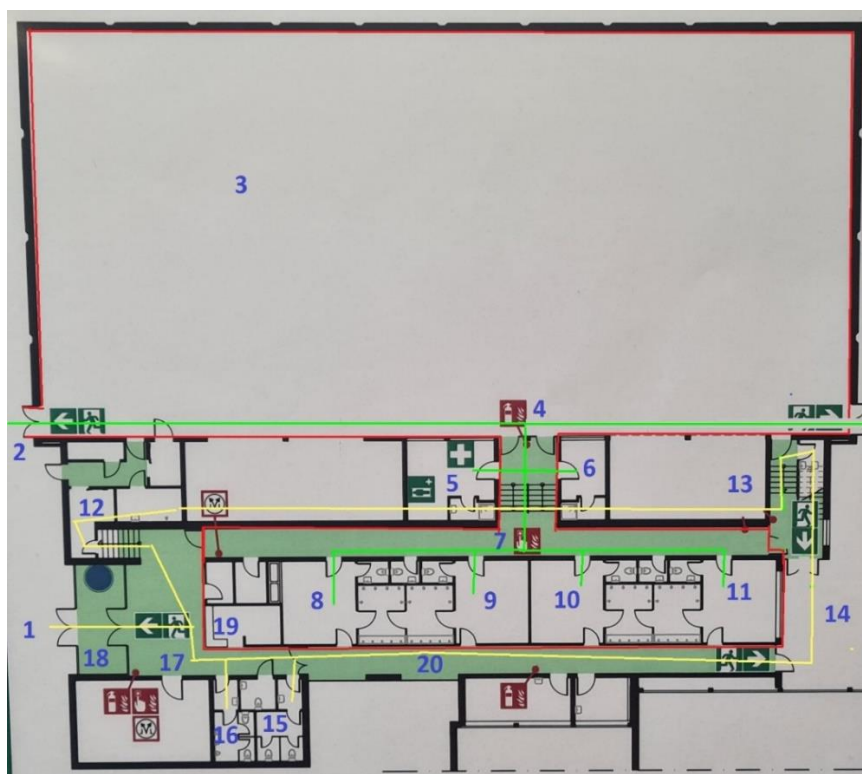

**Legende:** 1 = Vorplatz Halle / 2 = seitlicher Eingang / 3 = Halle / 4 = Zugang Kabinen+Spielergang / 5 = Schirikabine 1 / 6 = Schirikabine 2 / 7 = Spielergang / 8 = Kabine 1 / 9 = Kabine 2 / 10 = Kabine 3 / 11 = Kabine 4 / 12 = Zugang Tribüne / 13 = hinterer Ausgang Tribüne / 14 = hinterer Ausgang Halle / 15 = WC-Damen / 16 = WC-Herren / 17 = Cafeteria-Verkauf / 18 = Eingang / 19 = Theke / 20 = langer Flur zu öffentl. Bereich  
Rote Linie = Trennung Zone 1+2    gelbe Linie = Wege Zuschauer    grüne Linie = Wege Spieler/Offizielle etc.

### 1. Vorsitzender

Rainer Moses  
Hermann- Benjes- Ring 12  
31162 Bad Salzdetfurth  
Tel.: 05060 / 6382

### 2. Vorsitzender

Cedrik Rodemann  
Horstfeldstraße 12  
31162 Bad Salzdetfurth  
Tel.: 0175 / 2121703

### Kassenwart

Florian Seifert  
Griesbergstraße 3  
31162 Bad Salzdetfurth  
Tel.: 0157 / 75051823

### Bankverbindung

Sparkasse Hildesheim  
IBAN: DE15 2595 0130 0055 3657 90  
BIC: NOLADE21HIK

# SV Eintracht v. 1859 Bad Salzdetfurth – Abt. Handball



Mit entsprechender Nummerierung eingezeichnet (blaue Schrift), sehen Sie die relevanten Orte für alle Teilnehmer (Spieler, Trainer, Betreuer, Schiedsrichter, Sekretär, Zeitnehmer, Vereinsshelfer und Zuschauer) der Sportveranstaltung. Die Gegebenheiten der Sporthalle ermöglichen zudem eine räumliche Trennung (rote Linien) zwischen den am Wettkampf Beteiligten in „Zone 1“ und Vereinsshelfern sowie Zuschauern in „Zone 2“.

Über die seitlichen Zugänge zur Sporthalle und Oberlichter kann diese innen gelüftet und mit neuem Sauerstoff versorgt werden. Im Kabinenbereich erfolgt die Belüftung über die entsprechenden Außentüren über den Flur hin zu den Kabinen. Zum öffentlichen Bereich sind die Haupteingangstüren am Halleneingang sowie auf der Tribüne durchgehend geöffnet. Zusätzlicher Sauerstoff gelangt über die geöffneten Außentüren am hinteren Teil der Sporthalle über den langen Flur hin zum öffentlichen Bereich (ermöglichter „Durchzug“).

Da wir bei Heimspielen der 1. Herren im Schnitt an die 50 Zuschauer begrüßen dürfen und im Vorfeld nicht abschätzen können, wie viele Personen exakt zuschauen werden, ist das Hygienekonzept und die Durchführung von vorneherein auf diese Besucherzahl ausgelegt (auch für den Fall, sofern es weniger Zuschauer werden sollten). Nähere Informationen finden Sie dazu bitte in den nachfolgenden Ausführungen.

## 2. Aufteilung der relevanten Personen während des Wettkampfs

Zugangsberechtigt zu „Zone 1“ (Spielfeld und Kabinen) sind folgende Personen inkl. Aufgaben:

Personenkreis	Bemerkungen/Aufgaben
Offizielle (max. 8)	jeweils Trainer/Co-Trainer/Staff 1/2 -> Abstimmung zum koordinierten Eintritt in Zone 1 und des Hygienekonzepts/der Abläufe in der Halle - ausgestattet mit FFP2 oder KN95 Maske (oder gleichwertiges Schutzniveau) - während der Abstimmung
Spieler (max. 28)	jeweils 14 Spieler pro Mannschaft -> koordinierter Eintritt in Zone 1 - ausgestattet mit FFP2 oder KN95 Maske (oder gleichwertiges Schutzniveau)
Schiedsrichter (max. 2)	kurze Abstimmung mit den Offiziellen vor Eintritt in Zone 1 - ausgestattet mit FFP2 oder KN95 Maske (oder gleichwertiges Schutzniveau)
Zeitnehmer (max. 1)	ausgestattet mit FFP2 oder KN95 Maske (oder gleichwertiges Schutzniveau), zusätzlich in der Rolle des Wischers
Sekretär (max. 1)	ausgestattet mit FFP2 oder KN95 Maske (oder gleichwertiges Schutzniveau), zusätzlich Hygienebeauftragter in der Halle und führt Durchlüftung in den Pausen durch

Zugangsberechtigt zu „Zone 2“ (öffentlicher Bereich und Tribüne) sind neben den Zuschauern folgende Personen inkl. Aufgaben:

Personenkreis	Bemerkungen/Aufgaben
Hygienebeauftragter (max. 1)	Durch 2G Vorgabe ausgestattet mit FFP2 oder KN95 Maske (oder gleichwertiges Schutzniveau), begrüßt Zuschauer, prüft Erfüllung der 2G (ab 04.03.2022 = 3G) Vorgabe, koordiniert Zugang zu Zone 2, erklärt die Abläufe im öffentlichen Bereich und der Tribüne, prüft Check-In per CoronaWarnApp oder lässt persönliche Daten der Zuschauer notieren und überprüft die regelmäßige Durchlüftung des Bereichs
Vereinsshelfer Bereich Cafeteria (max. 2)	Durch 2G Vorgabe (ab 04.03.2022 = 3G) ausgestattet mit FFP2 oder KN95 Maske (oder gleichwertiges Schutzniveau), Vereinsshelfer 1 verkauft Cafeteria-Artikel, Vereinsshelfer 2 desinfiziert regelmäßig die relevanten Stellen im öffentlichen Bereich sowie die WC-Anlagen vor, während und nach dem Spiel
Vereinsshelfer Bereich Tribüne (max. 1)	Durch 2G Vorgabe (ab 04.03.2022 = 3G) ausgestattet mit FFP2 oder KN95 Maske (oder gleichwertiges Schutzniveau), Vereinsshelfer kassiert Eintritt von Zuschauern vor Betreten der Tribüne und steht bei Fragen zu den Abläufen im öffentlichen Bereich zur Verfügung. Die Abstandsregeln müssen durch die 2G Vorgabe geprüft und eingehalten (1,5m) werden.
Presse (max. 3)	

### 1. Vorsitzender

Rainer Moses  
Hermann- Benjes- Ring 12  
31162 Bad Salzdetfurth  
Tel.: 05060 / 6382

### 2. Vorsitzender

Cedrik Rodemann  
Horstfeldstraße 12  
31162 Bad Salzdetfurth  
Tel.: 0175 / 2121703

### Kassenwart

Florian Seifert  
Griesbergstraße 3  
31162 Bad Salzdetfurth  
Tel.: 0157 / 75051823

### Bankverbindung

Sparkasse Hildesheim  
IBAN: DE15 2595 0130 0055 3657 90  
BIC: NOLADE21HIK



### 3. Zeitlicher Ablauf des Wettkampfs an einem „Heimspieltag“

Hinweis: Die Anwurf-Zeiten unserer Heimspieltage variieren - je nachdem, ob uns Samstag oder Sonntag verfügbare Hallenzeiten zugewiesen worden sind. Deshalb wird in folgender Ausführung die Anwurf-Zeit beispielhaft mit 17:00 Uhr benannt. Die zeitlichen Abläufe können demnach losgelöst vorgestellt und auf alternative Anwurf-Zeiten übertragen werden:

▪ <b>Eintreffen der Heimmannschaft und Vereinshelfer</b>	<b>15:00 Uhr</b>
○ <i>Einrichtung der Zone 1+2 nach Hygienekonzept</i>	<i>15:00-16:00 Uhr</i>
▪ <b>Eintreffen der Gastmannschaft</b>	<b>16:00 Uhr</b>
○ <i>Umziehvorgang Heimmannschaft in Kabine 1</i>	<i>16:00-16:30 Uhr</i>
○ <i>Umziehvorgang Gastmannschaft in Kabine 3</i>	<i>16:00-16:30 Uhr</i>
▪ <b>Eintreffen der Schiedsrichter</b>	<b>16:15 Uhr</b>
○ <i>Umziehvorgang Schiedsrichter in Schiri-Kabine 2</i>	<i>16:15-16:30 Uhr</i>
▪ <b>Start Aufwärmphase der Mannschaften in der Halle</b>	<b>16:30 Uhr</b>
○ <i>Vorbereitung Laptop am Platz Sekretär</i>	<i>16:30-17:00 Uhr</i>
▪ <b>Anwurf-Zeit</b>	<b>17:00 Uhr</b>
○ <i>Spielzeit Halbzeit 1</i>	<i>17:00-17:35 Uhr</i>
▪ <b>Abpfiff und Halbzeit-Beginn</b>	<b>17:35 Uhr</b>
○ <i>Zeit zum Desinfizieren und Lüften der Halle</i>	<i>17:35-17:45 Uhr</i>
▪ <b>Halbzeit-Ende und Anpfiff</b>	<b>17:45 Uhr</b>
○ <i>Spielzeit Halbzeit 2</i>	<i>17:45-18:20 Uhr</i>
▪ <b>Abpfiff und Ende Wettkampf</b>	<b>18:20 Uhr</b>
○ <i>Abschluss des Spiels am Laptop</i>	<i>18:20-18:25 Uhr</i>
○ <i>Dusch- und Umziehvorgang in Kabinen</i>	<i>18:20-19:00 Uhr</i>
▪ <b>Verlassen der Sporthalle Gast / Schiedsrichter</b>	<b>19:00 Uhr</b> <i>über Vorder- oder Hinterausgang</i>
▪ <b>Rückbau Zone 1+2 durch Heimmannschaft und Vereinshelfer inkl. Lüftung und Desinfektion aller Bereiche (öffentlicher Bereich, Halle, Tribüne)</b>	<b>19:00 Uhr – open end</b>

Die Heim- und Gastmannschaft sowie die Schiedsrichter betreten und verlassen (**ausgestattet mit FFP2 oder KN95 Maske / oder gleichwertiges Schutzniveau – außer im Sitzen oder beim Sporttreiben**) das Spielfeld zum Aufwärmen, Anwurf, der Halbzeit und dem Spielende jeweils immer in einem ausreichenden Abstand. Die Reihenfolge beim Betreten und Verlassen ist wie folgt definiert:

- Heim -> Gast -> Schiedsrichter

Wir sind uns bewusst, dass ungeplant eingetretene Ereignisse (Verletzungen von Spielern, technische Probleme am Laptop o.ä.) die oben beschriebenen zeitlichen Abläufe verzögern und zu unvorhersehbaren Abweichungen führen können. Wir werden alles daransetzen, die spontan eingetretene Einzelfälle bestmöglich abzuwickeln und an der aufgezeigten Zeitschiene und den definierten Abläufen festzuhalten, damit die Sicherheit aller Beteiligten zu jeder Zeit gewährt werden kann.

### 4. Allgemeine Hinweise und Kennzeichnungen für alle Teilnehmer der Sportveranstaltung

Die auf dem Grundriss im Vorwort vermerkten relevanten Orte (blaue Nummerierung/Schrift) und Personenwege (grüne/gelbe Linien) werden im gesamten Hallen-, Kabinen- und öffentlichen Bereich sowie der Tribüne durch auffällige Hinweise und Kennzeichnungen in gedruckter Form unterstützt, sodass sich jede Person schnell und einfach zurechtfinden kann. Im öffentlichen Bereich wird im Außenbereich der Halle (Verlassen der Tribüne über Hinterausgang hin zum Vorderbereich der Halle) die Wegebegleitung über ein gestreiftes „Flutterband“ unterstützt.

#### 1. Vorsitzender

Rainer Moses  
Hermann- Benjes- Ring 12  
31162 Bad Salzdetfurth  
Tel.: 05060 / 6382

#### 2. Vorsitzender

Cedrik Rodemann  
Horstfeldstraße 12  
31162 Bad Salzdetfurth  
Tel.: 0175 / 2121703

#### Kassenwart

Florian Seifert  
Griesbergstraße 3  
31162 Bad Salzdetfurth  
Tel.: 0157 / 75051823

#### Bankverbindung

Sparkasse Hildesheim  
IBAN: DE15 2595 0130 0055 3657 90  
BIC: NOLADE21HIK



Beispielhafte Hinweise und Kennzeichnungen werden auf folgenden Bildern kurz dargestellt und an den relevanten Stellen im Rahmen der Spielvorbereitung durch die Heimmannschaft und Vereinshelfer an den oben genannten Bereichen gut sichtbar platziert:

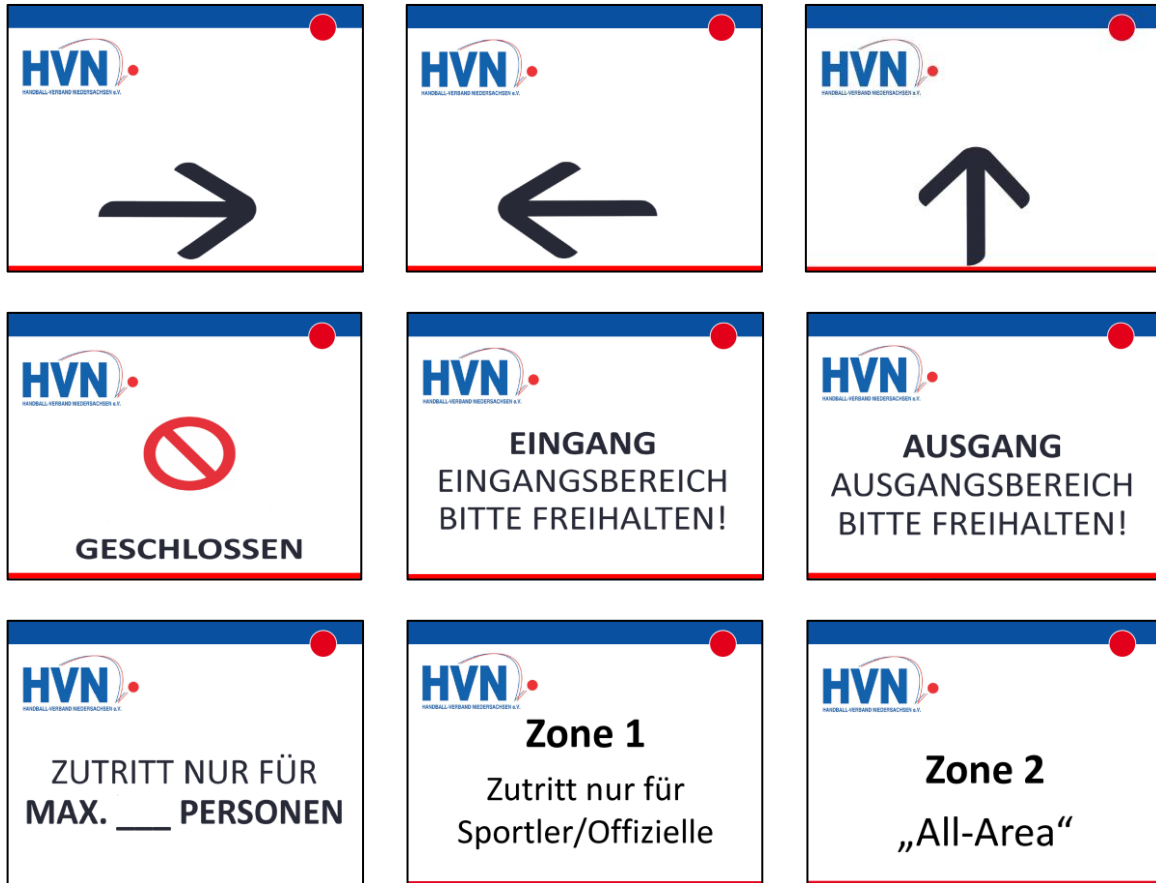

## 5. Zugang/Wege zum Spielfeld und den Kabinen für Spieler, Trainer, Betreuer, Schiedsrichter, Sekretär sowie Zeitnehmer

Die Zugänge von außen zum Kabinenbereich werden geschlossen, sodass diese nur über den seitlichen Eingang der Sporthalle sowie den Innenraum der Sporthalle zu erreichen sind. Somit kann eine räumliche Trennung zwischen den am Wettkampf Beteiligten und Vereinshelfern sowie Zuschauern im öffentlichen Bereich gewährt werden.

**Die eintreffende Gastmannschaft versammelt sich eine Stunde vor Anpfiff des Wettkampfs auf dem Vorplatz der Sporthalle und stimmt sich mit den Offiziellen der Heimmannschaft ab (alle ausgerüstet mit FFP2 oder KN95 Maske / oder gleichwertiges Schutzniveau). Anhand des aufgezeigten zeitlichen Ablaufs in Abschnitt 3 wird mit dem Eintreffen der Schiedsrichter in gleicher Weise verfahren. Die Offiziellen der Heimmannschaft erklären jeweils die wichtigen Details und Abläufe im Rahmen des Hygienekonzepts (siehe zeitlicher Ablauf aus Abschnitt 3) für die Zeit zwischen dem Betreten und späteren Verlassen der Sporthalle nach dem Wettkampf.** Am seitlichen Eingang zur Zone 1 der Sporthalle wird eine Hygienestation eingerichtet, die mit Desinfektionsmittel, Papiertüchern und bei Bedarf frischen FFP2 Masken ausgestattet ist. Alle am Wettkampf Beteiligten müssen die 3G Regelung einhalten (entfällt ab 04.03.2022) und die Hygienestation anlaufen, bevor sie die Sporthalle betreten. Sollte sich eine Person weigern, wird der Zutritt zur Zone 1 verwehrt.

### 1. Vorsitzender

Rainer Moses  
Hermann- Benjes- Ring 12  
31162 Bad Salzdetfurth  
Tel.: 05060 / 6382

### 2. Vorsitzender

Cedrik Rodemann  
Horstfeldstraße 12  
31162 Bad Salzdetfurth  
Tel.: 0175 / 2121703

### Kassenwart

Florian Seifert  
Griesbergstraße 3  
31162 Bad Salzdetfurth  
Tel.: 0157 / 75051823

### Bankverbindung

Sparkasse Hildesheim  
IBAN: DE15 2595 0130 0055 3657 90  
BIC: NOLADE21HIK

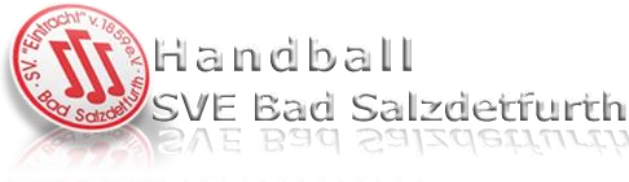

**Beim Eintreffen der Gastmannschaft wird auch die Registrierung aller Spielbeteiligten durchgeführt (CoronaWarnApp oder Handlisten). Die Offiziellen der Gastmannschaft übergeben die bereits ausgefüllte Mannschaftsliste an die Offiziellen der Heimmannschaft. Sekretär und Zeitnehmer füllen zudem vor dem Betreten der Sporthalle einen Gesundheitsfragebogen aus und tragen während des ganzen Wettkampfs eine FFP2 oder KN95 Maske (oder gleichwertiges Schutzniveau).**

Die Mannschaftsliste und die Gesundheitsfragebögen werden bis vier Wochen nach dem Wettkampf aufbewahrt und in der vierten Woche aus datenschutzrechtlichen Gründen vernichtet. Das Muster des Gesundheitsfragebogens ist auf der linken Seite einzusehen und beispielhaft kann die rechte Liste als Mannschaftsliste befüllt und abgegeben werden:

**Health Questionnaire for Players/Spectators/Officials**

**Personal Data**

Name, Vorname: \_\_\_\_\_

Adresse: \_\_\_\_\_

Telefonnummer: \_\_\_\_\_

E-Mail-Adresse: \_\_\_\_\_

**Health Status**

Ich erlebe keine Symptome einer SARS-CoV-2-Infektion (z.B. Fieber, Husten, Atemnot, Müdigkeit, Durchfall, Gliederschmerzen, Verlust des Geruchs- oder Geschmackssinnes, Schwindel, übermäßiges Kältegefühl)

Es liegt weiterhin kein positiver Nachweis über eine Infektion mit dem Coronavirus vor und ich habe in den vergangenen 14 Tagen keinen Kontakt zu einer Person die im Verdacht auf eine Infektion steht oder ein positives Ergebnis erhalten hat.

Außerdem habe ich mich in den letzten 14 Tagen nicht in einem durch das RKI angegebenen Risikogebiet aufgehalten oder keine engeren Kontakt mit einer Person die sich in einem solchen aufgehalten hat.

Sollten sich nach dieser Veranstaltung Änderungen ergeben, werde ich mich sofort an die Verantwortlichen wenden!

Siehe es im Nachhinein in einem bestätigten Infektionsfall kommen, bin ich damit einverstanden, dass meine Daten an das Gesundheitsamt weitergegeben werden.

Wahrheitshaft bestätige ich mit meiner Unterschrift, dass die Angaben wahr sind.

Ort, Datum: \_\_\_\_\_ Unterschrift: \_\_\_\_\_

**Mannschaftsliste**

Verein: \_\_\_\_\_ Ort/Zeit: \_\_\_\_\_ Spielpaarung: \_\_\_\_\_

Funktion	Name	Vorname	Adresse	Telefonnummer	getestet/genesen/geimpft	Unterschrift

Mit meiner Unterschrift bestätige ich ausdrücklich, dass ich keine Symptome einer SARS-CoV-2-Infektion (sog. Coronavirus) (z.B. Fieber, Husten, Halschmerzen, Atemnot, Müdigkeit, Durchfall, Gliederschmerzen, Verlust des Geruchs- oder Geschmackssinnes) aufweise. Ich bin damit einverstanden, dass im Falle einer Infektion eines Teilnehmers, meine Daten an das zuständige Gesundheitsamt weitergegeben werden.

In beiden Fällen werden die relevanten personenbezogenen Daten (Name, Anschrift und Telefonnummer), zu einer späteren Reproduktion der Kontaktkette, im Falle einer Ansteckung mit dem COVID-19 Virus abgefragt und per Unterschrift bestätigt. Diese Unterlagen können zum Beispiel auf Anforderung direkt an den HVN oder das Gesundheitsamt übermittelt werden, damit die Kontaktkette der betroffenen Personen schnellstmöglich nachverfolgt werden kann. Der Weg für die Spieler, Trainer, Betreuer, Schiedsrichter, Sekretär sowie Zeitnehmer zum Spielfeld und den Kabinen ist über die grüne Linie auf dem Grundriss im Vorwort dargestellt und soll durch nachfolgende Bilder besser veranschaulicht werden:

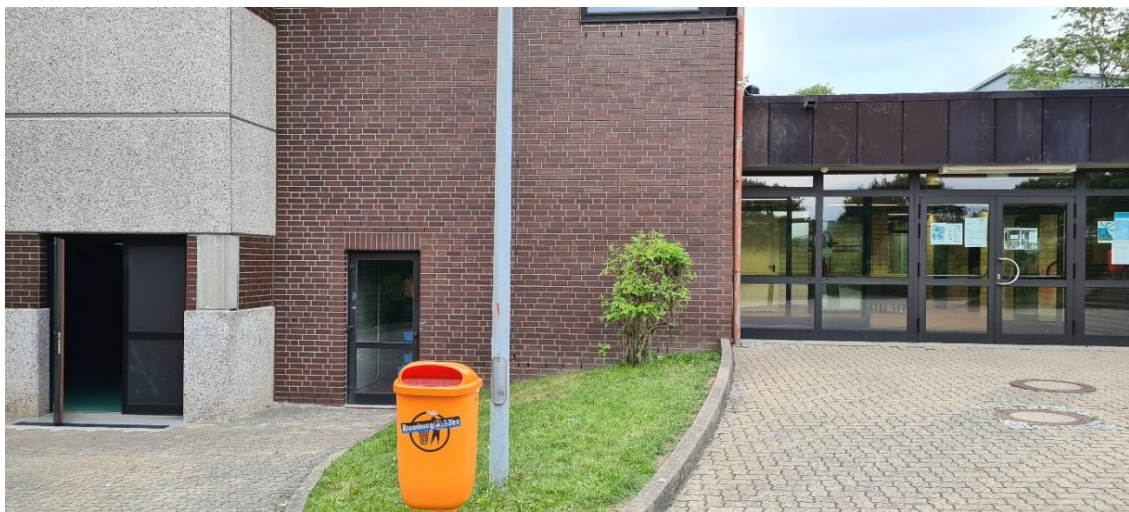

Sicht vom Vorplatz vor der Sporthalle / seitlicher Eingang links zu Zone 1 / rechts Eingang zu Zone 2

1. Vorsitzender

Rainer Moses  
Hermann- Benjes- Ring 12  
31162 Bad Salzdetfurth  
Tel.: 05060 / 6382

2. Vorsitzender

Cedrik Rodemann  
Horstfeldstraße 12  
31162 Bad Salzdetfurth  
Tel.: 0175 / 2121703

Kassenwart

Florian Seifert  
Griesbergstraße 3  
31162 Bad Salzdetfurth  
Tel.: 0157 / 75051823

Bankverbindung

Sparkasse Hildesheim  
IBAN: DE15 2595 0130 0055 3657 90  
BIC: NOLADE21HIK



*Sicht aus Hallenmitte auf Tribüne, seitlichen Eingang rechts zu Zone 1 und Weg (links offene Tür) zu den Kabinen 1-4 sowie Schiedsrichterkabinen 1+2, vor den zugezogenen Rollos in der Mitte wird der Tisch für Sekretär und Zeitnehmer aufgebaut, in der Halle stehen eine ausreichende Anzahl an Sitzbänken für die Heim- und Gastmannschaft zur Verfügung, die Kabinen werden vor jedem Eintreffen aufgeräumt und die relevanten Flächen desinfiziert*



*Sicht auf Treppe zu Kabinen 1-4, vor der Treppe geht es links und rechts in die Schiedsrichterkabinen 1+2*



*Blick in Schiedsrichterkabine 1, Fenster zu Halleninnenraum können durch Rollos blickdicht zugezogen werden*



*Blick in Schiedsrichterkabine 2, Fenster zu Halleninnenraum können durch Rollos blickdicht zugezogen werden*

#### 1. Vorsitzender

Rainer Moses  
Hermann- Benjes- Ring 12  
31162 Bad Salzdetfurth  
Tel.: 05060 / 6382

#### 2. Vorsitzender

Cedrik Rodemann  
Horstfeldstraße 12  
31162 Bad Salzdetfurth  
Tel.: 0175 / 2121703

#### Kassenwart

Florian Seifert  
Griesbergstraße 3  
31162 Bad Salzdetfurth  
Tel.: 0157 / 75051823

#### Bankverbindung

Sparkasse Hildesheim  
IBAN: DE15 2595 0130 0055 3657 90  
BIC: NOLADE21HIK



*Sicht auf Spielergang, Flur zu Kabinen 1-4 und Sporthalle*



*Zugang aus der Mitte des Spielergangs in Sporthalle*

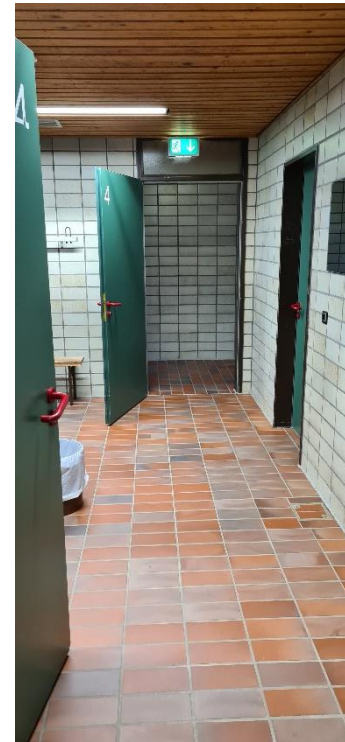

*Beispielhafter Blick in Kabine, hintere Tür geschlossen*

## **6. Weitere Details zum Spielfeld und den Kabinen**

Jede Mannschaft und die Schiedsrichter, die unsere Sporthalle aufsuchen werden, erhalten ihre fest zugewiesene Kabine. Die Aufteilung und zeitlichen Abläufe wurden dazu bereits im Abschnitt 3 aufgezeigt. Die gesamte Zone 1 inklusive der einzelnen Kabinen wurden jeweils vor dem Betreten aller am Wettkampf Beteiligten durch den Heimverein desinfiziert und aufgeräumt, sodass ein unbedenklicher und sicherer Zutritt gewährt werden kann.

Der Zeitnehmer fungiert während des Wettkampfes als „Wischer“, damit keine zusätzlichen Personen am Spielfeldrand Platz nehmen müssen. Der Sekretär fungiert im Rahmen des jeweiligen Wettkampfes als Hygienebeauftragter in Zone 1, ermahnt bei Verstößen gegen das Hygienekonzept, desinfiziert vor Spielbeginn bei Bedarf die Spielbälle, lüftet die Halle während der Halbzeit, desinfiziert in dieser Zeit zudem die Tore, Spielbälle, Spielerbänke, den Zeitnehmertisch und das Laptop vor der Aufnahme der weiteren Spielzeit.

**Jeder Spieler verfügt zudem über sein eigenes Handtuch und eine eigene Trinkflasche, die er über den gesamten Wettkampf hinweg eigenständig hin- und herbewegen wird. Wir bitten alle Spieler und Offizielle zudem auf ein zu euphorisches Abklatschen/Jubeln nach Torerfolgen oder ähnlichen Aktionen zu verzichten.**

Nach dem Wettkampf können zum Durchlüften die Oberlichter in der Halle, die seitlichen Ein- und Ausgänge sowie die jeweils hinteren Türen in den Kabinen 1-4 geöffnet werden, damit neuer Sauerstoff einströmen kann. Die am Wettkampf Beteiligten verlassen die Sporthalle nach dem Wettkampf über die Ausgänge am vorderen oder hinteren Teil der Halle.

Sobald der Heimspieltag offiziell beendet ist, wird die Heimmannschaft mit Hilfe der Vereinshelfer die Tore, Spielerbänke, Tische, Kabinen und weitere relevante Stellen gründlich desinfizieren, sodass die gesamte Zone 1 in einem ordnungsgemäßen Zustand verlassen wird.

### 1. Vorsitzender

Rainer Moses  
Hermann- Benjes- Ring 12  
31162 Bad Salzdetfurth  
Tel.: 05060 / 6382

### 2. Vorsitzender

Cedrik Rodemann  
Horstfeldstraße 12  
31162 Bad Salzdetfurth  
Tel.: 0175 / 2121703

### Kassenwart

Florian Seifert  
Griesbergstraße 3  
31162 Bad Salzdetfurth  
Tel.: 0157 / 75051823

### Bankverbindung

Sparkasse Hildesheim  
IBAN: DE15 2595 0130 0055 3657 90  
BIC: NOLADE21HIK



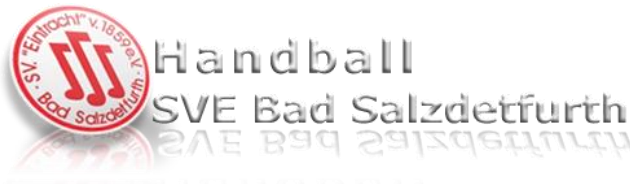

## 7. Zugang/Wege zum öffentlichen Bereich und der Tribüne für Vereins Helfer und Zuschauer

Die Zugänge zum Innenbereich der Sporthalle und den Kabinen werden geschlossen, sodass eine räumliche Trennung zwischen den Vereins Helfern und Zuschauern im öffentlichen Bereich und den am Wettkampf Beteiligten gewährt werden kann.

**Am Eingang zur Zone 2 der Sporthalle wird eine Willkommens- bzw. Hygienestation eingerichtet, die mit Desinfektionsmittel, Papiertüchern und FFP2 Masken ausgestattet ist. Aufgrund der 2G Regelung (ab 04.03.2022 = 3G) müssen alle Zuschauer die Hygienestation anlaufen, bevor sie den öffentlichen Bereich betreten dürfen. Sollte sich eine Person weigern, wird der Zutritt zur Zone 2 von vorneherein verwehrt.**

Die eintreffenden Zuschauer versammeln sich in der Regel rechtzeitig vor Anpfiff des Wettkampfs auf dem Vorplatz der Sporthalle. **Der Hygienebeauftragte in Zone 2 begrüßt die Zuschauer (einzeln oder je Haushalt) und prüft die Erfüllung der 2G Vorgabe (ab 04.03.2022 = 3G).**

- Ausnahmeregelungen für Personen, denen unter Vorlage der offiziellen Dokumente trotzdem Zutritt gewährt wird:
  - Kinder und Jugendliche bis 18 Jahre (gültiger Schülerschein), Testpflicht entfällt!
  - Personen mit Impfverträglichkeit (Attest über Unverträglichkeit), trotzdem getestet!
  - Schwangere (Mutterpass und negatives gültiges PoC-Testergebnis, nicht älter als 24h)

Er koordiniert damit den Zugang zu Zone 2 und erklärt die Abläufe im öffentlichen Bereich und der Tribüne für die Zeit zwischen dem Betreten und späteren Verlassen der Sporthalle nach dem Wettkampf. **Die Masken- (FFP2, KN95 oder gleichwertiges Schutzniveau – Ausnahmeregelungen für Kinder unter 14 Jahren gemäß Verordnung) und Abstandspflicht (1,5) muss aufgrund der 2G Vorgabe (ab 04.03.2022 = 3G) eingehalten werden. Die Masken dürfen auf der Tribüne im Sitzen abgenommen werden.** Beim Eintreffen der Zuschauer wird er auch die Registrierung aller Personen durchführen (CoronaWarnApp oder Handlisten), egal ob die spätere Gesamt-Zuschaueranzahl unter 50 Personen liegt. Da wir aber nicht abschätzen können, wie viele Personen am Ende wirklich zuschauen werden, ist das Hygienekonzept an dieser Stelle von vorneherein direkt darauf ausgerichtet. Zudem wird der Hygienebeauftragte die regelmäßige Durchlüftung des gesamten öffentlichen Bereichs überprüfen. Die handschriftlich befüllte Zuschauerliste zum jeweiligen Wettkampf wird bis vier Wochen nach dem Wettkampf aufbewahrt und in der vierten Woche aus datenschutzrechtlichen Gründen vernichtet. Das Muster der Zuschauerliste sieht wie folgt aus:

www.hvn-online.com

**Zuschauer**

Spalte: \_\_\_\_\_ Ort/Zeit: \_\_\_\_\_

Name	Vorname	Adresse	Telefonnummer	Unterschrift

Mit meiner Unterschrift bestätige ich ausdrücklich, dass ich keine Symptome einer SARS-CoV-2 Infektion (z.B. Fieber, Husten, Halsschmerzen, Atemnot, Müdigkeit, Durchfall, Gliederschmerzen, Verlust des Geruchs- oder Geschmacksinnens) aufweise. Ich bin damit einverstanden, dass im Falle einer Infektion eines Teilnehmers, meine Daten an das zuständige Gesundheitsamt weitergegeben werden.

Auch in diesem Fall werden die relevanten personenbezogenen Daten (Name, Anschrift und Telefonnummer), zu einer späteren Reproduktion der Kontaktkette, im Falle einer Ansteckung mit dem COVID-19 Virus abgefragt und per Unterschrift bestätigt. Diese Unterlagen können zum Beispiel auf

### 1. Vorsitzender

Rainer Moses  
Hermann- Benjes- Ring 12  
31162 Bad Salzdetfurth  
Tel.: 05060 / 6382

### 2. Vorsitzender

Cedrik Rodemann  
Horstfeldstraße 12  
31162 Bad Salzdetfurth  
Tel.: 0175 / 2121703

### Kassenwart

Florian Seifert  
Griesbergstraße 3  
31162 Bad Salzdetfurth  
Tel.: 0157 / 75051823

### Bankverbindung

Sparkasse Hildesheim  
IBAN: DE15 2595 0130 0055 3657 90  
BIC: NOLADE21HIK



Anforderung direkt an den HVN oder das Gesundheitsamt übermittelt werden, damit die Kontaktkette der betroffenen Personen schnellstmöglich nachverfolgt werden kann.

Die Zuschauer gelangen über den Treppenaufstieg, auf der linken Seite (siehe Grundriss aus dem Vorwort) aus dem öffentlichen Bereich, auf die Tribüne. Die Tribüne, ca. 3m erhöht zum Boden des Spielfelds, erstreckt sich über die gesamte Spielfeldlänge und bietet ausreichende Sitzmöglichkeiten.

Auf der Tribüne ist zudem ein weiterer Vereinshelfer positioniert, der den Eintritt von den Zuschauern kassiert und als Ansprechpartner auf Fragen zu den Personenwegen antworten wird.

Während der Halbzeit können die Zuschauer zurück in den öffentlichen Bereich gehen. Sollten zu viele Zuschauer anwesend sein, wird der hintere Ausgang auf der Tribüne genutzt. Die Zuschauer erreichen den öffentlichen Bereich wieder, indem Sie die Tribüne auf der obersten Ebene der Tribüne verlassen. Geleitet werden Sie durch auffällig platzierte Wegmarkierungen zum Treppenabstieg im hinteren Bereich der Sporthalle. Diese Treppe führt zum hinteren Ausgang der Sporthalle, durch den die Zuschauer kurzzeitig ins Freie gelangen.

An dieser Stelle können Sie die Sporthalle verlassen und den Heimweg antreten oder sie begeben sich wieder in Richtung Eingangsbereich. Im Freien durch gestreiftes „Flutterband“ geleitet, gelangen sie damit über den langen Flur hinter den Kabinen 1-4 wieder zum öffentlichen Bereich.

Der Weg für die Vereinshelfer und Zuschauer zum öffentlichen Bereich und der Tribüne ist über die gelbe Linie auf dem Grundriss im Vorwort dargestellt und soll durch nachfolgende Bilder noch einmal besser veranschaulicht werden:



*Sicht vom Vorplatz vor der Sporthalle / Eingang Zone 2*



*Vorraum im öffentlichen Bereich, rechts Cafeteria, Bereich Begrüßung Zuschauer*

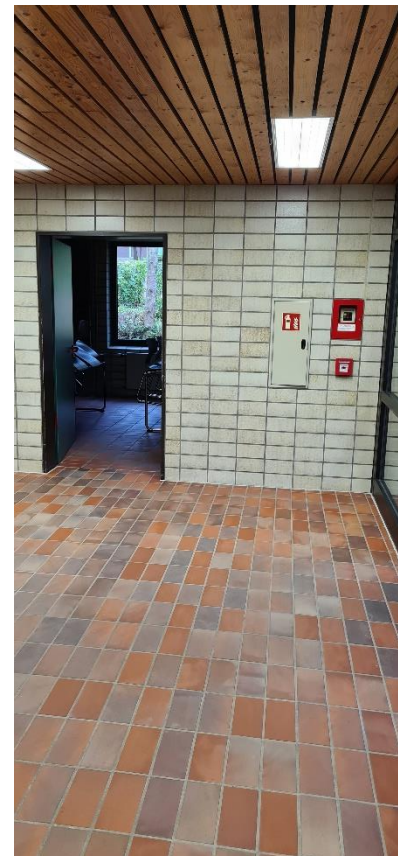

*Vorraum rechte Seite, Tür aus der Cafeteria-Verkauf über Tisch erfolgen wird*

#### 1. Vorsitzender

Rainer Moses  
Hermann- Benjes- Ring 12  
31162 Bad Salzdetfurth  
Tel.: 05060 / 6382

#### 2. Vorsitzender

Cedrik Rodemann  
Horstfeldstraße 12  
31162 Bad Salzdetfurth  
Tel.: 0175 / 2121703

#### Kassenwart

Florian Seifert  
Griesbergstraße 3  
31162 Bad Salzdetfurth  
Tel.: 0157 / 75051823

#### Bankverbindung

Sparkasse Hildesheim  
IBAN: DE15 2595 0130 0055 3657 90  
BIC: NOLADE21HIK



*Theke vor WC-Anlagen H / D,  
links neben Cafeteria-Verkauf*



*Herren-WC, links 2 Sitze, rechts  
2 Pissoirs, vorne Waschbecken*



*Damen-WC, 2 Sitze, vorne  
Waschbecken*



*Treppenaufgang Tribüne,  
linke Seite Vorraum*



*oben angekommen, Eingang  
auf Tribüne*



*Tribünen-Bereich, Blick auf  
hinteren Ausgang*

1. Vorsitzender

Rainer Moses  
Hermann- Benjes- Ring 12  
31162 Bad Salzdetfurth  
Tel.: 05060 / 6382

2. Vorsitzender

Cedrik Rodemann  
Horstfeldstraße 12  
31162 Bad Salzdetfurth  
Tel.: 0175 / 2121703

Kassenwart

Florian Seifert  
Griesbergstraße 3  
31162 Bad Salzdetfurth  
Tel.: 0157 / 75051823

Bankverbindung

Sparkasse Hildesheim  
IBAN: DE15 2595 0130 0055 3657 90  
BIC: NOLADE21HIK



Treppenabstieg, hinterer Ausgang Tribüne ins Freie



Weg ins Freie, rechts hinterer Ausgang Spielergang zu sehen



Rückweg über langen Flur zum öffentlichen Bereich



Sicht vom Ende langen Flur zum öffentlichen Bereich auf WC-Anlagen, Tür Cafeteria-Verkauf und Eingangsbereich der Sporthalle, rechte Seite kleine Theke für zweite kleinere Hygienestation

## 8. Weitere Details zum öffentlichen Bereich und der Tribüne

Durch die räumlichen Gegebenheiten im Eingangsbereich der Zone 2 kann der Heimverein eine Verkaufsstation in Form einer kleinen Cafeteria einrichten und geeignete Speisen (mit einer Hand verzehrbare) sowie Getränke (Flaschen oder Kaffeebecher) an die Zuschauer verkaufen.

### 1. Vorsitzender

Rainer Moses  
Hermann- Benjes- Ring 12  
31162 Bad Salzdetfurth  
Tel.: 05060 / 6382

### 2. Vorsitzender

Cedrik Rodemann  
Horstfeldstraße 12  
31162 Bad Salzdetfurth  
Tel.: 0175 / 2121703

### Kassenwart

Florian Seifert  
Griesbergstraße 3  
31162 Bad Salzdetfurth  
Tel.: 0157 / 75051823

### Bankverbindung

Sparkasse Hildesheim  
IBAN: DE15 2595 0130 0055 3657 90  
BIC: NOLADE21HIK



An den Eingangsbereich angrenzend, befindet sich ein Raum, in dem die Verkäufe getätigt werden können. Lediglich der zweite Vereinsshelfer ist dazu berechtigt, die Person im Cafeteria-Verkauf zu unterstützen. Der zweite Vereinsshelfer im Cafeteria-Bereich desinfiziert regelmäßig die relevanten Stellen im öffentlichen Bereich, den Tribünenaufgang sowie die an die Cafeteria angrenzenden WC-Anlagen (je ein Raum für Herren und Damen) vor, während und nach den Spielen. Zusätzlich sammelt er herrenloses Leergut und Kaffeebecher ein, damit der öffentliche Bereich sauber gehalten werden kann. Auf der kleinen Theke gegenüber der WC-Anlagen wird zudem eine zweite kleinere Hygienestation eingerichtet, die die Zuschauer jederzeit benutzen können.

Im öffentlichen Raum wird der Heimverein optional vereinzelte Sitzmöglichkeiten einrichten, weshalb alle Speisen und Getränke vorzugsweise „on-the-fly“ und/oder am besten im Außenbereich verzehrt werden sollten. Sollte eine Person durch Fehlverhalten und bei Verstößen gegen das Hygienekonzept mehrfach ermahnt werden müssen, wird sie die gesamte Zone 2 und die Sporthalle verlassen müssen und wird demnach von der Veranstaltung ausgeschlossen.

## 9. Schlusswort

Die aufgezeigten Ausführungen, unter Einbezug der Bilder zur besseren Veranschaulichung der örtlichen Gegebenheiten in und an der Sporthalle und der Tribüne, ermöglichen eine reibungslose Einführung und Einhaltung des geplanten Hygienekonzepts sowie die Durchführbarkeit der Sportveranstaltung im jeweiligen Wettkampfbetrieb unter Besuch von Zuschauern.

Die Sicherheit und der Schutz aller Beteiligten vor einer Ansteckung und die Vermeidung der regionalen Verbreitung des COVID-19 Virus liegt unserer Handballabteilung zutiefst am Herzen. Wir werden alles dafür tun, einen reibungslosen Ablauf der Wettkämpfe zu gewährleisten und sind guter Dinge, dass wir mit dem Hygienekonzept für die nötigen Sicherheitsvorkehrungen sorgen werden.

Hiermit versichern wir Ihnen außerdem, dass die vorliegende Ausarbeitung von uns eigenständig und ohne unerlaubte Hilfe angefertigt worden ist, sowie die Bilder aus eigenen Quellen entstanden sind und die Dokumente vom Handball-Verband-Niedersachsen e.V. sowie vom Land Niedersachsen offiziell von den Vereinen genutzt werden dürfen.

Wir freuen uns auf die Fortführung der Saison, auf die Zusammenarbeit mit allen Beteiligten aus den jeweiligen Vereinen und Verbänden und hoffen, dass wir die Spielzeit ohne gravierende Komplikationen und mit vollständiger Gesundheit aller Beteiligten beenden können!

Mit freundlichen Grüßen

der gesamte Vorstand der  
SVE Bad Salzdetfurth Abt. Handball

### 1. Vorsitzender

Rainer Moses  
Hermann- Benjes- Ring 12  
31162 Bad Salzdetfurth  
Tel.: 05060 / 6382

### 2. Vorsitzender

Cedrik Rodemann  
Horstfeldstraße 12  
31162 Bad Salzdetfurth  
Tel.: 0175 / 2121703

### Kassenwart

Florian Seifert  
Griesbergstraße 3  
31162 Bad Salzdetfurth  
Tel.: 0157 / 75051823

### Bankverbindung

Sparkasse Hildesheim  
IBAN: DE15 2595 0130 0055 3657 90  
BIC: NOLADE21HIK